

ELEWACJA POŁUDNIOWO - WSCHODNIA

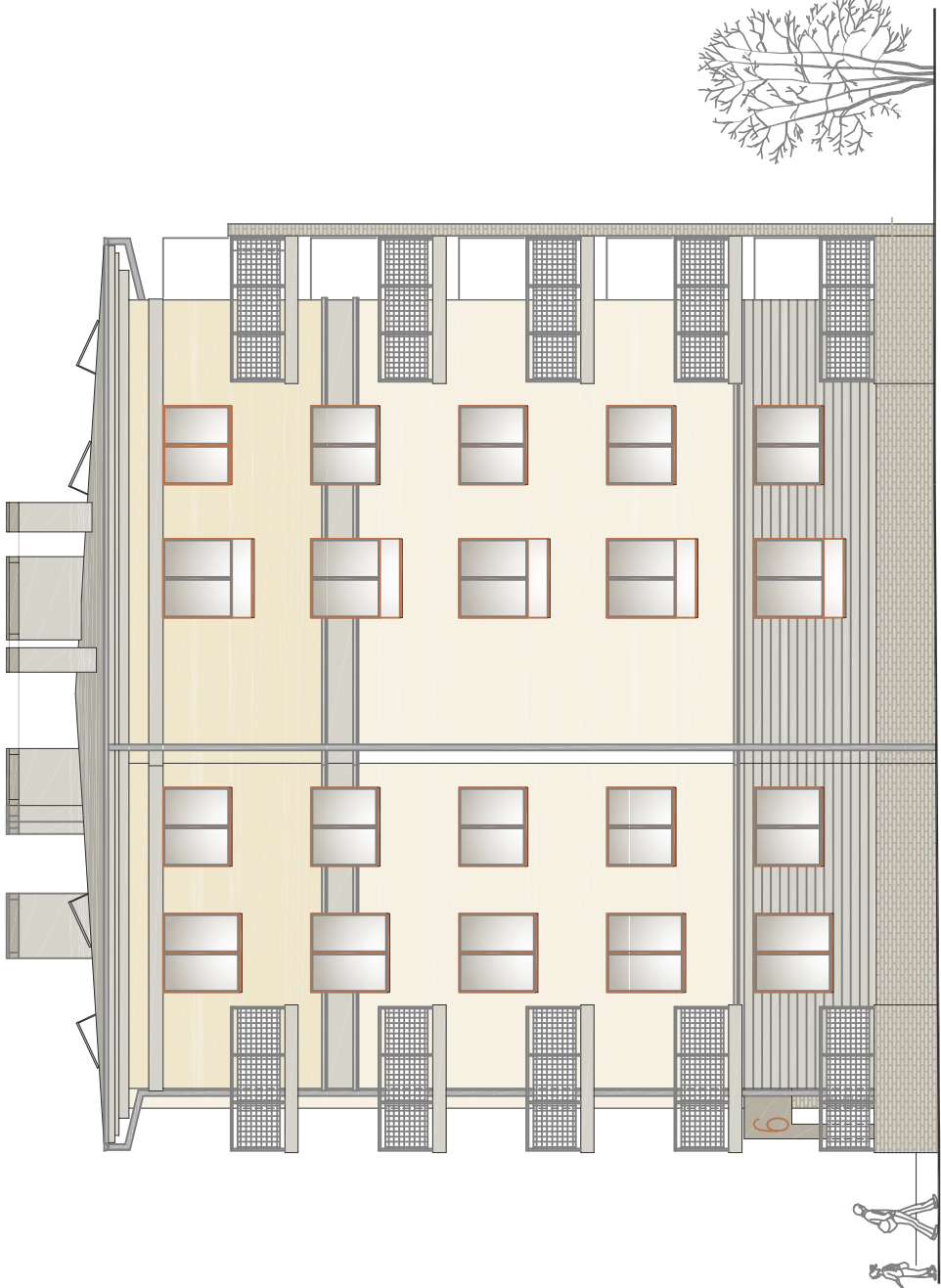

ELEWACJA PÓŁNOCNO - ZACHODNIA

PATIO - PRACOWNIA PROJEKTOWA 71-250 BEZRZECZE UL. RAJSKA 1 tel. 693 226 079				PW
faza:	PROJEKT WYKONAWCZY			skala:
branża:	ARCHITEKTONICZNA			1:150
Inwestor:	KARLIŃSKIE TOWARZYSTWO BUDOWNICTWA SPOŁECZNEGO sp. z o.o. 78-230 KARLINO ul. Wojska Polskiego 1			nr rys.
				A11
projektant	mgr inż. arch. MAŁGORZATA ADAMCZYK specjalność architektoniczna projektant sprawdzający mgr inż. arch. MARIA GROCHOWSKA specjalność architektoniczna			data oprac:  KWIECIEŃ 2022
BUDYNEK MIESZKALNY WIELORODZINNY nr 6				
adres obiektu budowlanego:				
78-230 Karfino ul. Koszalińska dz. nr 199				
obręb 0003, jednostka ewid. Karfino				
nazwa zamierzenia budowlanego:				
Budowa budynków wielorodzinnych nr 6 i nr 7				
wraz zagospodarowaniem terenu i infrastrukturą techniczną				
- osiedle Biedronka przy ul. Koszalińskiej w Karlinie, dz.nr 198, 199, 200, 201/1, 201/2, 211 obręb 0003 Karfino				
PRAWA AUTORSKIE ZASTRZEŻONE - projekt chroniony prawem autorskim zgodnie z art.1 i nast. Ustawy o Prawie Autorskim i Prawach Pokrewnych z dn. 4 lutego 1994r. (Dz.U. nr 24 poz 83 z 23.02.95)				